



COVER HAIR

Group  
Human Beauty Project

# COVER HAIR Collection

*Cover Hair  
Collection*

COVER HAIR Autumn & Winter TREND STYLE

## Autumn & Winter

2025-2026 A/W Trend Book



# 2025-2026 Autumn & Winter TREND

## Theme

テーマ

# “ — Kindness & Strength — ”

カインドネス&ストレングス

～やさしさと力強さ～

## KEY POINT

- ◆ これまで流行していた【クワイエット・ラグジュアリー】に見る安全なビューティールックから大きくシフトチェンジ
- ◆ 【クワイエット・ラグジュアリー】のような控えめなトレンドから一転し、大胆な色使いや装飾で自己表現を重視する傾向が見られる
- ◆ 【クワイエット・ラグジュアリー】から【マキシマリズム】への移行
- ◆ 実用性の重要感が強調され、青・緑といった大胆かつ挑戦的なカラーも
- ◆ 優しく包み込むようなスタイルで困難に立ち向かうパワフルな女性像
- ◆ 不穏な時代に響く「優しさ」と「力強さ」が台頭
- ◆ 力強さ、鮮やかさ、そして情熱が圧倒的な存在感を放ち、ミニマリズムからドラマティックでファンタジーな世界観へ
- ◆ パワーショルダーや構築的なシルエットは、自信に満ちた現代の女性を表現するスタイルとして、ファッションの最前線に位置している

## 2025-2026 TREND BOOK

## Index

目次

|         |                           |
|---------|---------------------------|
| P.2-3   | Lifestyle Trend 『FASHION』 |
| P.4-6   | Lifestyle Trend 『MAKE』    |
| P.7     | Lifestyle Trend 『HAIR』    |
| P.8-16  | TREND STYLE collection    |
| P.17-19 | WEB TREND                 |
| P.20    | TREND COLOR               |
| P.21    | TREND STYLE Keyword       |

# COVER HAIR Selection

## Lifestyle Trend『FASHION』

*Trend Style*

### Theme テーマ

## “ Real & Standard ”

リアル&スタンダード

それは単なる“普通”ではありません。ブランドの伝統や価値観を、今の時代に合わせて再解釈し、着る人の心に寄り添いながら、内面から力を引き出してくれるような、そんな本質的な服が注目されています。女性の体を美しく見せるシルエットやカットイングにもこだわりが見られ、1950年代や1980年代を思わせるクラシックでフェミニンなスタイルも多く登場しています。注目のカラーは、ブラックやブラウン、バーガンディといった深みのあるダークカラー。これは、戦争やトランプ政権の影響、気候変動といった、いま私たちが直面する不安定な世界情勢を反映しているとも言えるでしょう。

### キーワード keyword

#フェミニン #淑女スタイル  
#タイトシルエット

### 素材・生地 material・fabric

● レザー ● ベルベット

### フォルム・型 form・Type

● ミディ丈 ● ボリューム

### 色・柄 Color pattern

● アンティーク ● 幾何学柄  
● アニマル ● ドット

## 2025-2026 Autumn & Winter Trend Color

*Trend Style*

### スモーキーピンク



春夏に人気だったピンクは、秋冬になると「スモーキーピンク」に変化。甘すぎず、落ち着いたやわらかいトーンで、大人っぽくて洗練された印象を与えてくれます。シャープなデザインと合わせて凛とした(きりっとした)雰囲気に変身。繊細な素材を使って、上品で色気のあるスタイルに仕上がっています。

### ストレートグレー

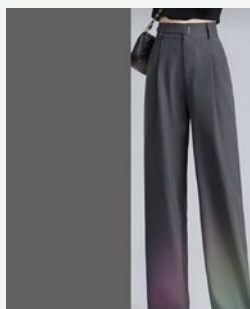

ストレートグレー(青みがかった落ち着いたグレー)は、2025-26年秋冬の“新しい定番カラー”として注目されています。石のようにひんやりとした印象がありながらも、上品で都会的な雰囲気を持ち、どんな色にもなじむ“万能カラー”です。

### ベルベットボルドー



ワインのように深く濃い「ベルベットボルドー(赤紫がかった赤)」が、今シーズンの注目カラーです。重厚感があり、大人っぽくエレガントな雰囲気を演出してくれます。スタイルによってさまざまな表情を見せる、深みのある色として、多くのブランドが取り入れています。

### ダークブラウン



昨シーズンに続き、トレンドカラーとして強い存在感を放つブラウン。春夏に多く見られたライトブラウンやベージュの軽やかさとは一転、今季はモカやビターチョコのような深みのあるダークトーンへとシフトしている。パントン社が発表した「カラー・オブ・ザ・イヤー」にモカムースが選ばれたことも、この変化を象徴する動きのひとつ。

# COVER HAIR Selection

## Lifestyle Trend 『FASHION』

*Trend Style*

### ベスト



いつものコーデを新鮮にブラッシュアップしてくれるニットベスト。シャツやブラウスとレイヤードすることで、簡単に大人顔なスタイリングに◎より洗練されたムードに仕上げるなら、彩度を抑えたカラーをセレクトするのが正解！メンズライクなデニムやカーゴパンツと合わせても、女性らしい品の良さを演出できますよ。

### 淑女スタイル



上品な素材やシルエットをつかったスタイルのこと。ツイードやカシミア、ウール、シルクといった上質感のある素材、またレースやアコーディオンプリーツなどの繊細なディテールがびったり。パールをあしらった装飾も上品見え。ブローチやミニバッグも淑女ムードを盛り上げるのに最適。

### チェック柄



秋冬の定番であるチェック柄が、今季はより多彩で新しい表現に生まれ変わっています。タータンチェックはもちろん、ギンガム、オムブレ、マドラスなど、さまざまな種類のチェック柄が登場。チェック＝新しさとして表現しています。

### ミディ丈



知的で上品な雰囲気を感じさせる、ミディ丈（ひざ下～ふくらはぎあたり）のスカートやパンツが注目されています。シルエットは、ゆるすぎず細すぎない、ちょうどいいバランス。ウールやレザー、シルクなど、高級感のある素材を使ったクラシックなデザインが多く登場しています。

### スポーツラグジュアリー



リラックス感のあるスポーツウェアに、高級感のあるアイテム（フェイクファーやレザー、大ぶりのジュエリーなど）を組み合わせた、「スポーツ×ラグジュアリー」スタイルが、今季の注目トレンドになりそうです。カジュアルとゴージャスをミックスさせた、今っぽくて大胆なスタイルもおすすめ。

### ベルトッドスタイル



今シーズンは、ウエストにベルトなどでアクセントをつけた“メリハリのあるシルエット”が目立ちます。ショートジャケットから足元までであるロングコートまで、ウエストをマークすることで女性らしいラインを強調したスタイルが多く登場。



# COVER HAIR Selection Lifestyle Trend 『MAKE』

*Trend Style*

Theme テーマ

## “ Ambient Elegance ”

アンビエント・エレガンス

### 静けさと温もりをまとった、新しいエレガンスのかたち

都会的で洗練されているながら、どこか心落ち着くムード。メイクを通して「静」と「艶」、「凛」と「柔」を共存させるスタイルが主流に。2025年秋冬は、感情や空気感（アンビエンス）をメイクで表現するのがトレンド。過剰な盛りではなく、どこか余白を感じさせる抜け感や静けさ、そしてさりげない華やかさが重視されます。

「芯のあるやさしさ」「自分らしさを丁寧に魅せる」そんな感覚が、カラーや質感選びに影響を与えています。



# COVER HAIR Selection Lifestyle Trend 『MAKE』

*Trend Style*

## Trend Make Point



ソフトスモーキーなアイシャドウ。  
ポイントでカーキを際に入れ深みを演出。  
リップも合わせてソフトに仕上げつつ艶っぽさもプラス。

## Trend Make Point



セミマットな肌でナチュラル上品な印象に。  
リップは輪郭をあえて曖昧にすることでこなれ感を演出したぼかしリップ。

## 肌 skin

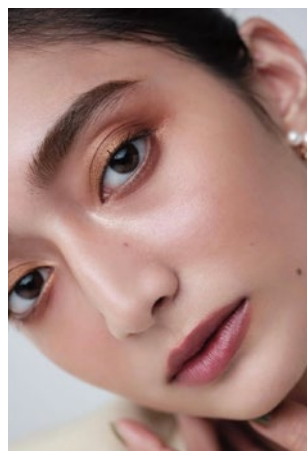

「セミマット × 湿度感」  
ツヤ肌よりも、内側からにじむようなソフトな光沢やスキンケア発想の保湿感を重視。  
コンシーラーやリキッドファンデーションで丁寧に整える、手数の少ない仕上げ。

## 目 eye



ソフトスモーキーが復活  
ラメやグリッターは細やかで繊細な質感が主流に。  
カーキやグレー、プラムなどのスモーキートーンで深みを演出。  
アイラインは影のような引き方でさりげなく、まつ毛は上げすぎず、束感を生かした抜け感を重視。

## チーク cheek

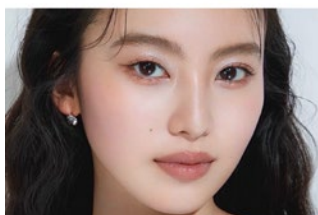

### 自然な血色カラー

頬ではなく“骨格に沿って”入れるのがポイント。目元から横広に入れる「ほのかな血色感」。  
カラーはローズベージュ、ヌーディピンクなど自然な血色カラー。  
練りチークやティントチークで内側からにじむような質感。

## リップ lip

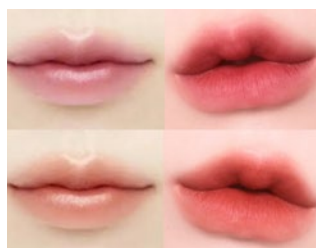

セミマット or ソフトなツヤ  
質感はサテンのようななめらかさ。  
色味はローズプラム、ブリック、ベリー系が人気。  
ぼかしリップや、輪郭をあえて曖昧にすることでこなれ感を演出。

COVER HAIR  
Selection



## COVER HAIR Selection

# “TREND MAKE collection”

カバーヘア トレンドメイクコレクション

*Trend Style*

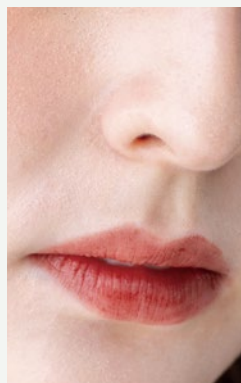
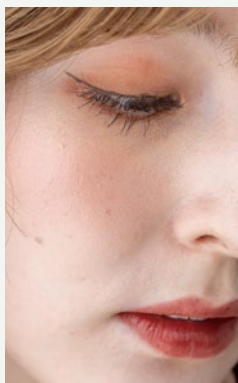
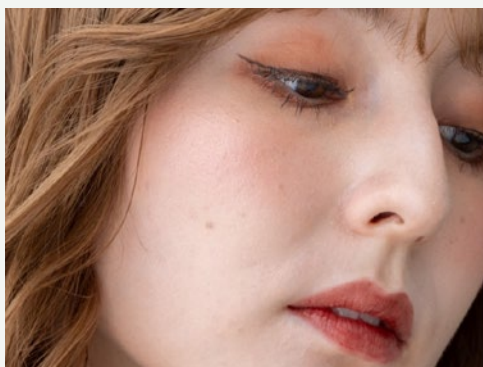

### Trend Make POINT

セミマットの肌でソフトで柔らかな印象にして、アイシャドウは深みのあるオレンジブラウンで秋らしい色味に。

チークは血色感を与えるくらいの自然な色味と骨格に合わせて入れるのがポイント。

### 似合わせPOINT

目は横幅を出すようにアイラインを入れて自然な束間で目力UP。また、チークは骨格に合わせて面長感をカバーするように横広に血色感を与えるように入れ、リップは輪郭をややぼかしてソフトな印象に。

MAKE: 岩淵 麻由 <副店長/TOPディレクタースタイリスト>  
(COVER HAIR bliss ららテラス川口東口駅前店)

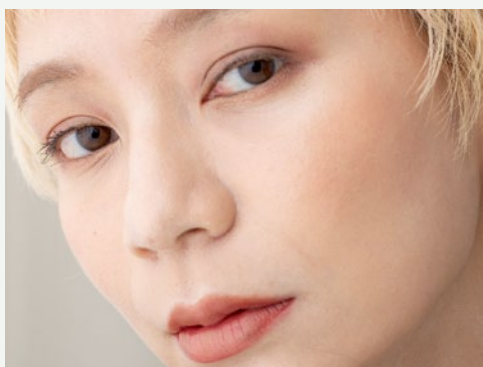

### Trend Make POINT

セミマットな肌にソフトスモーキーな目元、骨格に沿った自然な血色チーク、ぼかし気味のセミマトリップで今っぽい抜け感を演出。リップの色味はブリックやローズベージュ寄り、肌に自然に溶け込むカラーにして、輪郭をきっちり取らず、ややぼかし気味がトレンド。

### 似合わせPOINT

骨格に合わせて入れたチークとハイライトとアイブ로우で顔に立体感をプラス。

陰影のある目元にする為に深みが出るカラーをチョイスし、スパイキーショートに合うようなクールなメイクに仕上げました。

MAKE: 成田 圭美 <シニアディレクター/スタイリスト>  
(COVER HAIR bliss 北浦和西口店)

# COVER HAIR Selection Lifestyle Trend 『HAIR』

*Trend Style*

Theme テーマ

## “ New Basic ”

～ソギとベースカットと顔周り～

～似合わせのスタンダード、ウェイトとフォルム、バランスと顔周りの適性～

(パーソナルデザインのベーシック)

～長さ、高さ、幅、髪質、前髪、ライン、フォルム、インナーフォルム、顔回り、カラー&デザインカラー～

ヘアキーワード hair keyword

ひし型／台形／レイヤー／安定したまるみ／顔周りレイヤー／そぎすぎない毛先  
透明感カラー(ワンカラー)／ニュアンスカール／ボリュームカール／ナチュラルなくびれ(はね)

パーマトレンド perm trend

## ニュアンス&ラフ&ナチュラルボリュームカール

0.5／1／1.5／2 回転のカール

骨格補正のコントロールカール  
(ベーシック)

フォルムコントロール (基本)  
Jカール・Cカール・Mixカール・インナーカール・※重なりのカール

カラートレンド color trend

グレイージュ／レッド&ボルドー／ピンク&モーブ／モカ&ブラウン

キーワード 艶・透明感・暗髪

ブリーチなしで出す透明感カラー(ダメージレス&コスパ)

デザインカラー design color

## allカラー＋セクションカラー

インナーカラー／ハイライト／セクションハイライト／グラデーションカラー



# COVER HAIR Selection

## “TREND STYLE collection”

カバーヘア トrendスタイルコレクション

*Trend Style*

Short

Semi  
Short

Style keyword スタイルキーワード

台形／ひし型／顔回りフレームレイヤー／ショートレイヤーボブ  
セミショート／ショートグラボブ／ソギのウェイトコントロール／くびれショート  
まるみショート／マッシュレイヤーショート／マッシュショート／ツヤ



| キーワード基本                    | 効果                               | アレンジスタイル     |
|----------------------------|----------------------------------|--------------|
| B ③フェザー／⑩ナチュラル             | ▶ 小顔、バランス調整／自然に頭の丸みに合わせる         | <S.Cカール>     |
| K ②フェイスラインレイヤー             | ▶ 小顔、首まわりからのバランス補修調整             | ・コテ          |
| L ④前下がり(サイド)／⑥自然な前上がり(バック) | ▶ シャープ、かっこいい／ナチュラルに、自然に、好印象、柔らかい | <スタイリング剤>    |
| F ②ひし形                     | ▶ 小顔、顔と頭・高さとのバランス調整              | ・WAX・バーム・オイル |
| S ③ナチュラル                   | ▶ バランス調整、整った、自然な、無理のない           |              |



| キーワード基本      | 効果                       | アレンジスタイル        |
|--------------|--------------------------|-----------------|
| B ⑤かき上げ      | ▶ 肌のツヤUP、高さ調整、大人っぽい印象    | <S.Cカール>        |
| K ③ロングフェザー   | ▶ 高さ、小顔、バランス補修           | ・コテ             |
| L ③マッシュな前上がり | ▶ モード、かっこいい、小顔、メリハリ、柔らかい | <スタイリング剤>       |
| F ②ひし形       | ▶ 小顔、顔と頭・高さとのバランス調整      | ・ソフトWAX・バーム・オイル |
| S ①艶         | ▶ 品質上品、きれいな、安定、柔らかさ      |                 |



| キーワード基本  |                        | 効果   | アレンジスタイル   |
|----------|------------------------|--|------------|
| <b>B</b> | ③フェザー／⑩ナチュラル           | ▶ 小顔、バランス調整／自然に頭の丸みに合わせる                   | <J・Cカール>   |
| <b>K</b> | ①フレームレイヤー／②フェイスラインレイヤー | ▶ 小顔、バランス補修調整(目・頬)、印象変化／小顔、首まわりからのバランス補修調整 | ・ストレートアイロン |
| <b>L</b> | ③マッシュな前上がり             | ▶ モード、かっこいい、小顔、メリハリ、柔らかい                   | <スタイリング剤>  |
| <b>F</b> | ②ひし形                   | ▶ 小顔、顔と頭・高さとのバランス調整                        | ・オイル・バーム   |
| <b>S</b> | ⑧しなやか                  | ▶ やわらかさと艶、軽さ、健康的                           |            |



| キーワード基本  |                | 効果                      | アレンジスタイル  |
|----------|----------------|-------------------------|-----------|
| <b>B</b> | ③フェザー／②太めシースルー | ▶ 小顔、バランス調整／目力          | <C・Sカール>  |
| <b>K</b> | ①フレームレイヤー      | ▶ 小顔、バランス補修調整(目・頬)、印象変化 | ・カールアイロン  |
| <b>L</b> | ①ストレート         | ▶ ツヤ・きれい、シャープ、Aライン      | <スタイリング剤> |
| <b>F</b> | ②ひし形           | ▶ 小顔、顔と頭・高さとのバランス調整     | ・オイル・バーム  |
| <b>S</b> | ②ドライウェット       | ▶ メリハリ、トレンド感            |           |



| キーワード基本  |                        | 効果                              | アレンジスタイル      |
|----------|------------------------|---------------------------------|---------------|
| <b>B</b> | ⑨ウザバング／⑩ナチュラル          | ▶ 顔の幅と長さ調整、小顔、骨格補修／自然に頭の丸みに合わせる | <J・Cカール>      |
| <b>K</b> | ②フェイスラインレイヤー           | ▶ 小顔、首まわりからのバランス補修調整            | ・ストレートアイロン    |
| <b>L</b> | ④前下がり(サイド)／⑧ナチュラル(バック) | ▶ シャープ、かっこいい／自然で柔らかな印象、無理のない    | <スタイリング剤>     |
| <b>F</b> | ①卵型                    | ▶ バランスが良い、品格、ナチュラル              | ・オイル・ナチュラルWAX |
| <b>S</b> | ④セミウェット                | ▶ 大人っぽい、クールな、上品                 |               |





| キーワード基本  |                        | 効果                                | アレンジスタイル     |
|----------|------------------------|-----------------------------------|--------------|
| <b>B</b> | ①シースルー／②太めシースルー        | ▶ 肌をきれいに、透明感、縦長に、目元を綺麗に／目力        | <C.Sカール>     |
| <b>K</b> | ①フレームレイヤー              | ▶ 小顔、バランス補修調整(目・頬)、印象変化           | ・カールアイロン     |
| <b>L</b> | ①ストレート(サイド)／②前上がり(バック) | ▶ ツヤ・きれい、シャープ、Aライン／柔らかい、優しい、ナチュラル | ・ストレートアイロン   |
| <b>F</b> | ①卵型                    | ▶ バランスが良い、品格、ナチュラル                | <スタイリング剤>    |
| <b>S</b> | ④セミウェット                | ▶ 大人っぽい、クールな、上品                   | ・オイル・バーム・WAX |



| キーワード基本  |              | 効果                       | アレンジスタイル   |
|----------|--------------|--------------------------|------------|
| <b>B</b> | ③フェザー／⑩ナチュラル | ▶ 小顔、バランス調整／自然に頭の丸みに合わせる | <J.Cカール>   |
| <b>K</b> | ②フェイスラインレイヤー | ▶ 小顔、首まわりからのバランス補修調整     | ・カールアイロン   |
| <b>L</b> | ①ストレート       | ▶ ツヤ・きれい、シャープ、Aライン       | ・ストレートアイロン |
| <b>F</b> | ②ひし形         | ▶ 小顔、顔と頭・高さとのバランス調整      | <スタイリング剤>  |
| <b>S</b> | ①艶           | ▶ 品質上品、きれい、安定、柔らかさ       | ・オイル・バーム   |



| キーワード基本  |                | 効果                      | アレンジスタイル        |
|----------|----------------|-------------------------|-----------------|
| <b>B</b> | ③フェザー／②太めシースルー | ▶ 小顔、バランス調整／目力          | <Sカール、Wカール>     |
| <b>K</b> | ①フレームレイヤー      | ▶ 小顔、バランス補修調整(目・頬)、印象変化 | ・カールアイロン        |
| <b>L</b> | ①ストレート         | ▶ ツヤ・きれい、シャープ、Aライン      | <スタイリング剤>       |
| <b>F</b> | ②ひし形           | ▶ 小顔、顔と頭・高さとのバランス調整     | ・オイル・バーム・ソフトWAX |
| <b>S</b> | ②ドライウェット       | ▶ メリハリ、トレンド感            |                 |

# COVER HAIR Selection

## “TREND STYLE collection”

カバーヘア トrendスタイルコレクション

*Trend Style*

Bob

Lob

Style keyword スタイルキーワード

ひし型／顔回りフレイムレイヤー／切りっぱなし／台形  
空気感／ツヤ／まるみボブ／ナチュラルなくびれ／ストレートライン  
レイヤーボブ／ウルフレイヤー／マニッシュウルフ



| キーワード基本                            | 効果  | アレンジスタイル       |
|------------------------------------|---|----------------|
| <b>B</b> ⑫ノーバング                    | ▶ 綺麗な、大人らしい、重さのある                                 | <ストレート、J.Sカール> |
| <b>K</b> ②フェイスラインレイヤー              | ▶ 小顔、首まわりからのバランス補修調整                              | ・ストレートアイロン     |
| <b>L</b> ①フレイムレイヤー(サイド)／⑦フリンジ(バック) | ▶ 小顔、バランス補修調整(目・頬)、印象変化／整っている、骨格調整、モード※真っ直ぐな、直線的な | ・カールアイロン       |
| <b>F</b> ⑥Aライン                     | ▶ 整った、バランスがよい、安定した、優しい                            | <スタイリング剤>      |
| <b>S</b> ①艶                        | ▶ 品質上品、きれい、安定、柔らかさ                                | ・オイル           |



| キーワード基本                        | 効果                              | アレンジスタイル     |
|--------------------------------|---------------------------------|--------------|
| <b>B</b> ②太めシースルー／③フェザー／⑨ウザバング | ▶ 目力／小顔、バランス調整／顔の幅と長さ調整、小顔、骨格補修 | <ワンカール>      |
| <b>K</b> ①フレイムレイヤー             | ▶ 小顔、バランス補修調整(目・頬)、印象変化         | ・ストレートアイロン   |
| <b>L</b> ⑤マッシュな前下がり            | ▶ 丸い、可愛い、柔らかなかっこよさ              | ・コテ          |
| <b>F</b> ④ライン                  | ▶ 縦長、ツヤ、動き、シャープ、かっこいい           | <スタイリング剤>    |
| <b>S</b> ①艶                    | ▶ 品質上品、きれい、安定、柔らかさ              | ・オイル・WAX・バーム |





| キーワード基本                          | 効果   | アレンジスタイル   |
|----------------------------------|--|------------|
| <b>B</b> ①ラウンドナチュラルバンク／③フェザー     | ▶頭の丸みに沿って自然に下す前髪、顔の表情を活かす自然で愛らしい／小顔、バランス調整 | <Cカール>     |
| <b>K</b> ②フェイスラインレイヤー／③ロングフェザー   | ▶小顔、首まわりからのバランス補修調整／高さ、小顔、バランス補修           | ・ストレートアイロン |
| <b>L</b> ⑧ナチュラル(サイド)／①ストレート(バック) | ▶自然で柔らかな印象、無理のない／ツヤ・きれい、シャープ、Aライン          | ・カールアイロン   |
| <b>F</b> ①ひし形                    | ▶安定した、しっかりした、大人な                           | <スタイリング剤>  |
| <b>S</b> ②ドライウェット                | ▶メリハリ、トレンド感                                | ・オイル・バーム   |



| キーワード基本                         | 効果   | アレンジスタイル       |
|---------------------------------|--|----------------|
| <b>B</b> ①シースルー／②太めシースルー／⑨ウザバング | ▶肌をきれいに、透明感、縦長に、目元を綺麗に／目力／顔の幅と長さ調整、小顔、骨格補修 | <ストレート、ワンカール>  |
| <b>K</b> ②フェイスラインレイヤー           | ▶小顔、首まわりからのバランス補修調整                        | ・ストレート&カールアイロン |
| <b>L</b> ④前下がり(サイド)／①ストレート(バック) | ▶シャープ、かっこいい／ツヤ・きれい、シャープ、Aライン               | <スタイリング剤>      |
| <b>F</b> ⑦三角／⑩重い                | ▶バランス良い、整った、安定した／おっとりした、安定した               | ・ライトオイル・バーム    |
| <b>S</b> ①艶                     | ▶品質上品、きれい、安定、柔らかさ                          | ・ナチュラルWAX      |



| キーワード基本               | 効果                               | アレンジスタイル  |
|-----------------------|----------------------------------|-----------|
| <b>B</b> ①シースルー／③フェザー | ▶肌をきれいに、透明感、縦長に、目元を綺麗に／小顔、バランス調整 | <C.Sカール>  |
| <b>K</b> ⑨くびれレイヤー     | ▶上下の重さと軽さ、バランス調整                 | ・カールアイロン  |
| <b>L</b> ①ストレート       | ▶ツヤ・きれい、シャープ、Aライン                | <スタイリング剤> |
| <b>F</b> ③くびれ         | ▶メリハリ、トレンド感、動き                   | ・ナチュラルWAX |
| <b>S</b> ①艶           | ▶品質上品、きれい、安定、柔らかさ                |           |





| キーワード基本                      | 効果   | アレンジスタイル       |
|------------------------------|--|----------------|
| <b>B</b> ③フェザー／④ベビー          | ▶ 小顔、バランス調整／かわいい、主張、目眉などを引き立てる             | ＜ストレート、J.Cカール＞ |
| <b>K</b> ①シーズルー／②フェイスラインレイヤー | ▶ 肌をきれいに、透明感、縦長に、目元を綺麗に／小顔、首まわりからのバランス補修調整 | ・ストレート&カールアイロン |
| <b>L</b> ①ストレート              | ▶ ツヤ・きれい、シャープ、Aライン                         | ＜スタイリング剤＞      |
| <b>F</b> ②ひし形／⑤マッシュウルフ       | ▶ 小顔、顔と頭・高さとのバランス調整／やわらかさ、モード、ハイトレンド       | ・WAX・バーム・オイル   |
| <b>S</b> ②ドライウェット            | ▶ メリハリ、トレンド感                               |                |



| キーワード基本               | 効果                             | アレンジスタイル   |
|-----------------------|--------------------------------|------------|
| <b>B</b> ④ベビー／③フェザー   | ▶ かわいい、主張、目眉などを引き立てる／小顔、バランス調整 | ＜Cカール、MIX＞ |
| <b>K</b> ②フェイスラインレイヤー | ▶ 小顔、首まわりからのバランス補修調整           | ・コテ        |
| <b>L</b> ①ストレート       | ▶ ツヤ・きれい、シャープ、Aライン             | ＜スタイリング剤＞  |
| <b>F</b> ⑤マッシュウルフ     | ▶ やわらかさ、モード、ハイトレンド             | ・ナチュラルWAX  |
| <b>S</b> ②ドライウェット     | ▶ メリハリ、トレンド感                   | ・バーム・オイル   |



| キーワード基本                         | 効果  | アレンジスタイル      |
|---------------------------------|---|---------------|
| <b>B</b> ①シーズルー／②太めシーズルー        | ▶ 小顔、バランス補修調整(目・頬)、印象変化／肌をきれいに、透明感、縦長に、目元を綺麗に | ＜Cカール＞        |
| <b>K</b> ①フレームレイヤー／②フェイスラインレイヤー | ▶ 小顔、バランス補修調整(目・頬)、印象変化／小顔、首まわりからのバランス補修調整    | ・ストレートアイロン    |
| <b>L</b> ⑥自然な前上がり               | ▶ ナチュラルに、自然に、好印象、柔らかい                         | ・カールアイロン      |
| <b>F</b> ②ひし形                   | ▶ 小顔、顔と頭・高さとのバランス調整                           | ＜スタイリング剤＞     |
| <b>S</b> ①艶                     | ▶ 品質上品、きれい、安定、柔らかさ                            | ・オイル・ナチュラルWAX |



## “TREND STYLE collection”

カバーヘア トrendスタイルコレクション *Trend Style*

Medium  
Long

Style keyword スタイルキーワード

台形／ひし型／顔回りフレームレイヤー／レイヤー  
インナーレイヤー／ラウンドレイヤー



| キーワード基本                  | 効果                         | アレンジスタイル   |
|--------------------------|----------------------------|------------|
| <b>B</b> ①シースルー／②太めシースルー | ▶ 肌をきれいに、透明感、縦長に、目元を綺麗に／目力 | <.Cカール>    |
| <b>K</b> ②フェイスラインレイヤー    | ▶ 小顔、首まわりからのバランス補修調整       | ・ストレートアイロン |
| <b>L</b> ⑥自然な前上がり        | ▶ ナチュラルに、自然に、好印象、柔らかい      | ・カールアイロン   |
| <b>F</b> ②ひし形            | ▶ 小顔、顔と頭・高さとのバランス調整        | <スタイリング剤>  |
| <b>S</b> ①艶              | ▶ 品質上品、きれい、安定、柔らかさ         | ・オイル       |



| キーワード基本                 | 効果                      | アレンジスタイル    |
|-------------------------|-------------------------|-------------|
| <b>B</b> ②太めシースルー／③フェザー | ▶ 目力／小顔、バランス調整          | <縦カール、ウェーブ> |
| <b>K</b> ①フレームレイヤー      | ▶ 小顔、バランス補修調整(目・頬)、印象変化 | ・カールアイロン    |
| <b>L</b> ⑥自然な前上がり       | ▶ ナチュラルに、自然に、好印象、柔らかい   | <スタイリング剤>   |
| <b>F</b> ⑥Aライン          | ▶ 整った、バランスがよい、安定した、優しい  | ・オイル        |
| <b>S</b> ①艶             | ▶ 品質上品、きれい、安定、柔らかさ      |             |

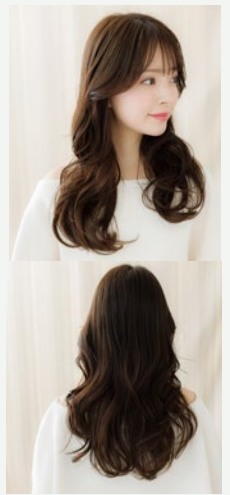

| キーワード基本  |                       | 効果                                | アレンジスタイル      |
|----------|-----------------------|-----------------------------------|---------------|
| <b>B</b> | ①シースルー／③フェザー          | ▶ 肌をきれいに、透明感、縦長に、目元を綺麗に／小顔、バランス調整 | <W.Sカール、ウェーブ> |
| <b>K</b> | ②フェイスラインレイヤー／③ロングフェザー | ▶ 小顔、首まわりからのバランス補修調整／高さ、小顔、バランス補修 | ・カールアイロン      |
| <b>L</b> | ⑥自然な前上がり              | ▶ ナチュラルに、自然に、好印象、柔らかい             | <スタイリング剤>     |
| <b>F</b> | ④ライン                  | ▶ 縦長、ツヤ、動き、シャープ、カッコいい             | ・バーム・オイル      |
| <b>S</b> | ①艶                    | ▶ 品質上品、きれい、安定、柔らかさ                |               |

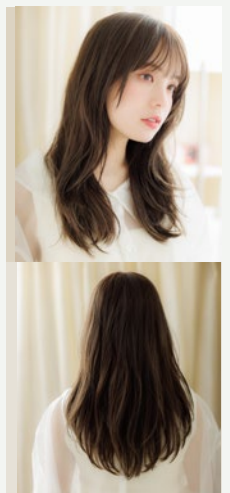

| キーワード基本  |                     | 効果  | アレンジスタイル  |
|----------|---------------------|---|-----------|
| <b>B</b> | ①ラウンドナチュラルバンク／③フェザー | ▶ 頭の丸みに沿って自然に下す前髪、顔の表情を活かす自然で愛らしい／小顔、バランス調整 | <Cカール>    |
| <b>K</b> | ②フェイスラインレイヤー        | ▶ 小顔、首まわりからのバランス補修調整                        | ・カールアイロン  |
| <b>L</b> | ⑥自然な前上がり            | ▶ ナチュラルに、自然に、好印象、柔らかい                       | <スタイリング剤> |
| <b>F</b> | ④ライン                | ▶ 縦長、ツヤ、動き、シャープ、カッコいい                       | ・オイル      |
| <b>S</b> | ①艶                  | ▶ 品質上品、きれい、安定、柔らかさ                          |           |



| キーワード基本  |                    | 効果                                   | アレンジスタイル   |
|----------|--------------------|--------------------------------------|------------|
| <b>B</b> | ②太めシースルー／③フェザー     | ▶ 目元／小顔、バランス調整                       | <カール、ウェーブ> |
| <b>K</b> | ①フレームレイヤー／③ロングフェザー | ▶ 小顔、バランス補修調整(目・頬)、印象変化／高さ、小顔、バランス補修 | ・カールアイロン   |
| <b>L</b> | ①ストレート             | ▶ ツヤ・きれい、シャープ、Aライン                   | <スタイリング剤>  |
| <b>F</b> | ③くびれ／④ライン          | ▶ メリハリ、トレンド感、動き／縦長、ツヤ、動き、シャープ、カッコいい  | ・バーム・オイル   |
| <b>S</b> | ①艶                 | ▶ 品質上品、きれい、安定、柔らかさ                   |            |





| キーワード基本                                   | 効果   | アレンジスタイル     |
|---|--|--------------|
| <b>B</b> ①シースルー／②太めシースルー／⑨ウザバング           | ▶肌をきれいに、透明感、縦長に、目元を綺麗に／目力／顔の幅と長さ調整、小顔、骨格補修             | <ワンカール、Cカール> |
| <b>K</b> ①フレームレイヤー／②フェイスラインレイヤー／⑧ザクザクレイヤー | ▶小顔、バランス補修調整(目・頬)、印象変化／小顔、首まわりからのバランス補修調整／空気感、シャープ、抜け感 | ・カールアイロン     |
| <b>L</b> ⑦ラウンド                            | ▶柔らかい、自然な、落ち着きのある                                      | <スタイリング剤>    |
| <b>F</b> ④ライン                             | ▶縦長、ツヤ、動き、シャープ、かっこいい                                   | ・ライトWAX・オイル  |
| <b>S</b> ①艶                               | ▶品質上品、きれい、安定、柔らかさ                                      |              |



| キーワード基本                         | 効果  | アレンジスタイル       |
|---------------------------------|---|----------------|
| <b>B</b> ①シースルー／③フェザー           | ▶肌をきれいに、透明感、縦長に、目元を綺麗に／小顔、バランス調整          | <J.Cカール>       |
| <b>K</b> ①フレームレイヤー／②フェイスラインレイヤー | ▶小顔、バランス補修調整(目・頬)、印象変化／小顔、首まわりからのバランス補修調整 | ・カール&ストレートアイロン |
| <b>L</b> ①ストレート                 | ▶ツヤ・きれい、シャープ、Aライン                         | <スタイリング剤>      |
| <b>F</b> ⑤マッシュウルフ               | ▶やわらかさ、モード、ハイトレンド                         | ・バーム・オイル       |
| <b>S</b> ②ドライウェット               | ▶メリハリ、トレンド感                               |                |



| キーワード基本                  | 効果                        | アレンジスタイル       |
|--------------------------|---------------------------|----------------|
| <b>B</b> ①シースルー／②太めシースルー | ▶肌をきれいに、透明感、縦長に、目元を綺麗に／目力 | <J.Cカール>       |
| <b>K</b> ②フェイスラインレイヤー    | ▶小顔、首まわりからのバランス補修調整       | ・カール&ストレートアイロン |
| <b>L</b> ⑧ナチュラル          | ▶自然で柔らかな印象、無理のない          | <スタイリング剤>      |
| <b>F</b> ⑩台形             | ▶安定した、しっかりした、大人な          | ・オイル           |
| <b>S</b> ①艶              | ▶品質上品、きれい、安定、柔らかさ         |                |



*Short* ショート





*Bob Lob* ボブロボ





2025-2026 Autumn & Winter  
**秋冬 WEB TREND 12選** *CoverHiar*

■WEBから掲載

*Medium&Long* ミディアム&ロング





# 2025-2026 Autumn & Winter 秋冬 TREND COLOR 特集

CoverHiar

■WEBから掲載

グレイージュ  
Greige



レッド&ボルドー  
Red & Bordeaux



ピンク&モーブ  
Pink & Mauve



モカ&ブラウン  
Mocha Brown



## “TRENDSTYLE Keyword”

カバーヘア トレンドスタイルキーワード

Trend Style

## ● Book 使用キーワード

| B          | 前髪                                |
|------------|-----------------------------------|
| キーワード基本    | 効果                                |
| ①シースルー     | ▶ 肌をきれいに、透明感、縦長に、目元を綺麗に           |
| ②太めシースルー   | ▶ 目力                              |
| ③フェザー      | ▶ 小顔、バランス調整                       |
| ④ベイベー      | ▶ かわいい、主張、目眉などを引き立てる              |
| ⑤かき上げ      | ▶ 肌のツヤUP、高さ調整、大人っぽい印象             |
| ⑥ワイドバンг    | ▶ 目元を綺麗に、インパクト、主張                 |
| ⑦ショートバンг   | ▶ 抜け感、目力アップ、縦長                    |
| ⑧フリンジ      | ▶ シャープな印象、かっこよさ、モードな              |
| ⑨ウザバンг     | ▶ 顔の幅と長さ調整、小顔、骨格補修                |
| ⑩ナチュラル     | ▶ 自然に頭の丸みに合わせる                    |
| ⑪ラウンドナチュラル | ▶ 頭の丸みに沿って自然に下す前髪、顔の表情を活かす自然で愛らしい |
| ⑫ノーバンг     | ▶ 綺麗な、大人らしい、重さのある                 |

| K            | 顔回り                         |
|--------------|-----------------------------|
| キーワード基本      | 効果                          |
| ①フレームレイヤー    | ▶ 小顔、バランス補修調整(目・頬)、印象変化     |
| ②フェイスラインレイヤー | ▶ 小顔、首まわりからのバランス補修調整        |
| ③ロングフェザー     | ▶ 高さ、小顔、バランス補修              |
| ④くびれレイヤー     | ▶ 上下の重さと軽さ、バランス調整           |
| ⑤ストレート       | ▶ モード、かっこよさ、整った、シャープ        |
| ⑥インサイドレイヤー   | ▶ 小顔、骨格保守、シルエット調整※フォルム調整    |
| ⑦フリンジ        | ▶ 整っている、骨格調整、モード※真っ直ぐな、直線的な |
| ⑧ザクザクレイヤー    | ▶ 空気感、シャープ、抜け感              |
| ⑨くびれレイヤー     | ▶ 上下の重さと軽さ、バランス調整           |

| L          | アウトライン                   |
|------------|--------------------------|
| キーワード基本    | 効果                       |
| ①ストレート     | ▶ ツヤ・きれい、シャープ、Aライン       |
| ②前上がり      | ▶ 柔らかい、優しい、ナチュラル         |
| ③マッシュな前上がり | ▶ モード、かっこいい、小顔、メリハリ、柔らかい |
| ④前下がり      | ▶ シャープ、かっこいい             |
| ⑤マッシュな前下がり | ▶ 丸い、可愛い、柔らかなかっこよさ       |
| ⑥自然な前上がり   | ▶ ナチュラルに、自然に、好印象         |
| ⑦ラウンド      | ▶ 柔らかい、自然な、落ち着いたきのある     |
| ⑧ナチュラル     | ▶ 自然で柔らかな印象、無理のない        |
| ⑨くびれ       | ▶ メリハリ、動き                |

| F        | 形(フォルム)                |
|----------|------------------------|
| キーワード基本  | 効果                     |
| ①卵型      | ▶ バランスが良い、品格、ナチュラル     |
| ②ひし形     | ▶ 小顔、顔と頭・高さとのバランス調整    |
| ③くびれ     | ▶ メリハリ、トレンド感、動き        |
| ④ライン     | ▶ 縦長、ツヤ、動き、シャープ、かっこいい  |
| ⑤マッシュウルフ | ▶ やわらかさ、モード、ハイトレンド     |
| ⑥Aライン    | ▶ 整った、バランスがよい、安定した、優しい |
| ⑦三角      | ▶ バランス良い、整った、安定した      |
| ⑧ワンレングス  | ▶ シャープな、カッコよい、しなやかな    |
| ⑨ウェーブ    | ▶ 優しい、柔らかい、触れたいくなる     |
| ⑩フルウェーブ  | ▶ 柔らかい、優しい、動きのある       |
| ⑪台形      | ▶ 安定した、しっかりした、大人な      |

| S        | 質感                     |
|----------|------------------------|
| キーワード基本  | 効果                     |
| ①艶       | ▶ 品質上品、きれい、安定、柔らかさ     |
| ②ドライウェット | ▶ メリハリ、トレンド感           |
| ③ナチュラル   | ▶ バランス調整、整った、自然な、無理のない |
| ④セミウェット  | ▶ 大人っぽい、クールな、上品        |
| ⑤ウェット    | ▶ モード、艶やか、みずみずしい、艶感    |

| S       | 質感                   |
|---------|----------------------|
| キーワード基本 | 効果                   |
| ⑥ドライ    | ▶ ラフな、自然な            |
| ⑦空気感    | ▶ 骨格補修、軽さと柔らかさ、女性らしさ |
| ⑧しなやか   | ▶ 柔らかさと艶、軽さ、健康的      |
| ⑨軽い     | ▶ 手触りが良い、心地よい        |
| ⑩さらさら   | ▶ 艶がある、軽やか、心地よい      |
| ⑪重い     | ▶ おっとりした、安定した        |

## ● その他キーワード

| Short/Semi short | ショート・セミショート         |
|------------------|---------------------|
| キーワード基本          | 効果                  |
| コンパクトショート        | ▶ タイトな、縦に長く見える      |
| マッシュショート         | ▶ 丸み、印象的、おしゃれ、モード   |
| くびれショート          | ▶ メリハリのある、丸みのある、優しい |
| ハンサムショート         | ▶ 大人な、上品なショート       |
| まるみショート          | ▶ 柔らかな、優しい          |

| Medium/Long | ミディアム・ロング         |
|-------------|-------------------|
| キーワード基本     | 効果                |
| ハイレイヤー      | ▶ レイヤーの位置が高い急なカーブ |
| ハッシュカット     | ▶ マッシュとウルフのコラボ    |
| シャープ        | ▶ まとまり、タイト感、細いライン |

| Bob/Lob | ボブ・ロブ                            |
|---------|----------------------------------|
| キーワード基本 | 効果                               |
| ミニボブ    | ▶ 品のある、コンパクトなボブ                  |
| レイヤーボブ  | ▶ 大人びた、柔らかい                      |
| 前上がりボブ  | ▶ 柔らかい、まろやかな、優しい                 |
| 姫カット    | ▶ しっかりした、主張した                    |
| スリークヘア  | ▶ 艶のある、小綺麗、スマート、タイト、スタイリング剤で艶を出す |
| 切りっぱなし  | ▶ 直線的な、真っ直ぐな、クール、大人              |
| マッシュウルフ | ▶ 柔らかなウルフ                        |
| レイヤーウルフ | ▶ よりシャープで動きのあるウルフ                |
| 前下がりボブ  | ▶ シャープな、大人っぽい、かっこいい、クール          |